



SECRETARÍA DE HACIENDA
SISTEMA ESTATAL DE EVALUACIÓN DEL DESEMPEÑO
REPORTE DE INDICADORES DE DESEMPEÑO



77 - ISEP
 CUARTO TRIMESTRE 2019

PROGRAMA PRESUPUESTARIO
 006 - GESTIÓN Y CONDUCCIÓN DE LA POLÍTICA INSTITUCIONAL

NOMBRE DEL INDICADOR
 GRADO PROMEDIO DE ESCOLARIDAD EN EL ESTADO.

NIVEL EN LA MIR
 FIN

DIMENSIÓN
 EFICACIA

TIPO DE INDICADOR
 ESTRATÉGICO

TIPO DE RESULTADO
 PROMEDIABLE

RESULTADOS 2019

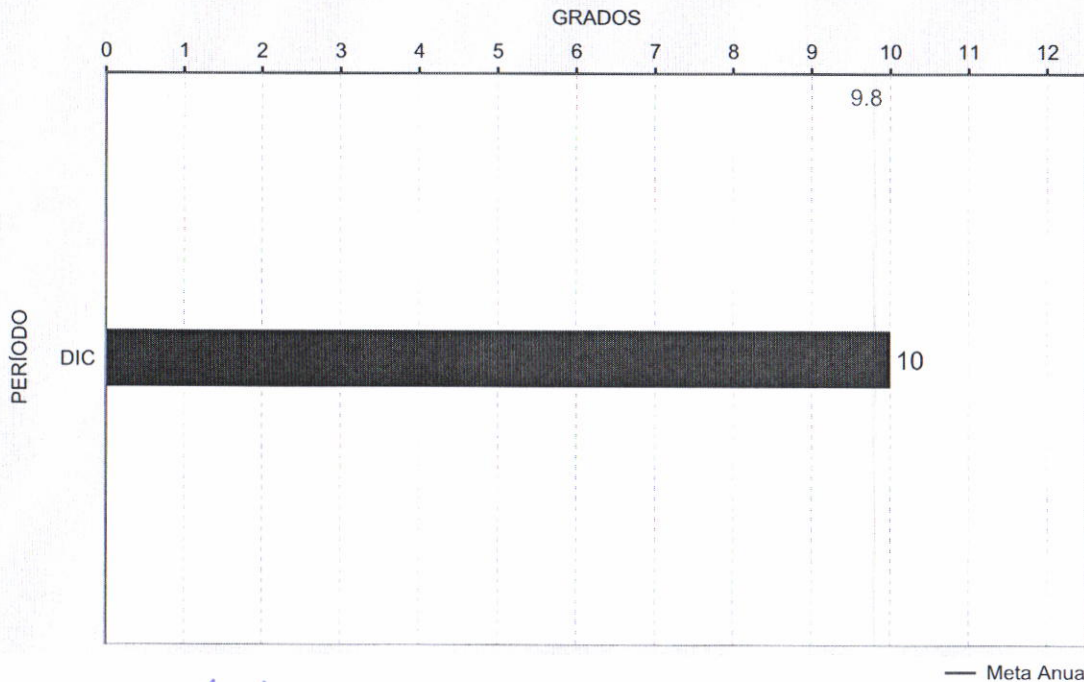

¿QUÉ MIDE?

EL NÚMERO PROMEDIO DE GRADOS ESCOLARES APROBADOS POR LA POBLACIÓN DE 15 AÑOS Y MÁS. ES EL NIVEL DE INSTRUCCIÓN DEL ESTADO.

META ANUAL 2019: 9.8

FRECUENCIA: ANUAL

UNIDAD DE MEDIDA: GRADOS

COMPORTAMIENTO ESPERADO DEL INDICADOR: ASCENDENTE

OBSERVACIONES:

DATO OBTENIDO DEL LAS PRINCIPALES CIFRAS DEL SISTEMA EDUCATIVO NACIONAL 2018-2019. EN DONDE SE INCREMENTA UN .2 POR CIENTO EL GRADO DE ESCOLARIDAD EN BAJA CALIFORNIA.

COORDINADOR INSTITUCIONAL
 MARCO ANTONIO RAMÍREZ MARTÍNEZ

TITULAR
 CATALINO ZAVALA MÁRQUEZ

RESPONSABLE DEL INDICADOR
 BENJAMÍN PELAYO OCHOA

PROGRAMA PRESUPUESTARIO

006 - GESTIÓN Y CONDUCCIÓN DE LA POLÍTICA INSTITUCIONAL

NOMBRE DEL INDICADOR

PORCENTAJE DE EVALUACIONES APLICADAS A LOS COMPONENTES, PROCESOS EDUCATIVOS Y DIFUSIÓN DE RESULTADOS.

NIVEL EN LA MIR

COMPONENTE

DIMENSIÓN

EFICACIA

TIPO DE INDICADOR

ESTRATÉGICO

TIPO DE RESULTADO

PROMEDIABLE

RESULTADOS 2019

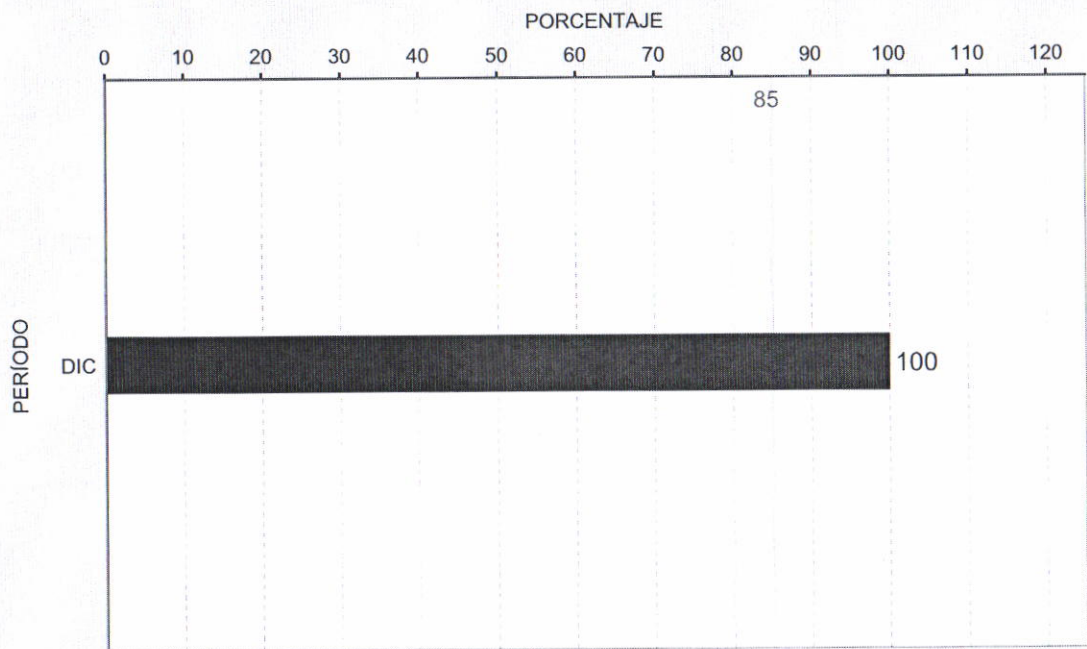

¿QUÉ MIDE?

EVALUACIONES APLICADAS A LOS DIVERSOS COMPONENTES Y PROCESOS DEL SISTEMA EDUCATIVO.

META ANUAL 2019: 85

FRECUENCIA: ANUAL

UNIDAD DE MEDIDA: PORCENTAJE

COMPORTAMIENTO ESPERADO DEL INDICADOR: ASCENDENTE

OBSERVACIONES:

EL RESULTADO LOGRADO OBEDECE A LA SUSPENSIÓN DE SEIS EVALUACIONES DE ACUERDO A LA PUBLICACIÓN EL 15 DE MAYO DE DECRETO POR EL QUE SE REFORMAN, ADICIONAN Y DEROGAN DISPOSICIONES DE LOS ART. 3RO, 31 Y 73 DE LA CONSTITUCIÓN POLÍTICA DE LOS ESTADOS UNIDOS MEXICANOS SE SUSPENDE (PROMOCIÓN BÁSICA; DESEMPEÑO EN EL SEGUNDO AÑO EN BÁSICA Y MEDIA SUPERIOR, CERTIFICACIÓN DE EVALUADORES DEL DESEMPEÑO Y DESEMPEÑO EN BÁSICA Y MEDIA SUPERIOR.

— Meta Anual

[Signature]
COORDINADOR INSTITUCIONAL
XÓCHITL ARMENTA MÁRQUEZ

[Signature]
TITULAR
CATALINO ZAVALA MÁRQUEZ

[Signature]
RESPONSABLE DEL INDICADOR
HÉCTOR DANIEL OCTAVIO MARTÍNEZ GARCÍA

PROGRAMA PRESUPUESTARIO

006 - GESTIÓN Y CONDUCCIÓN DE LA POLÍTICA INSTITUCIONAL

NOMBRE DEL INDICADOR

ÍNDICE DE ATENCIÓN A LA DEMANDA DE 12 A 14 AÑOS

NIVEL EN LA MIR

PROPÓSITO

DIMENSIÓN

EFICACIA

TIPO DE INDICADOR

ESTRATÉGICO

TIPO DE RESULTADO

PROMEDIABLE

RESULTADOS 2019

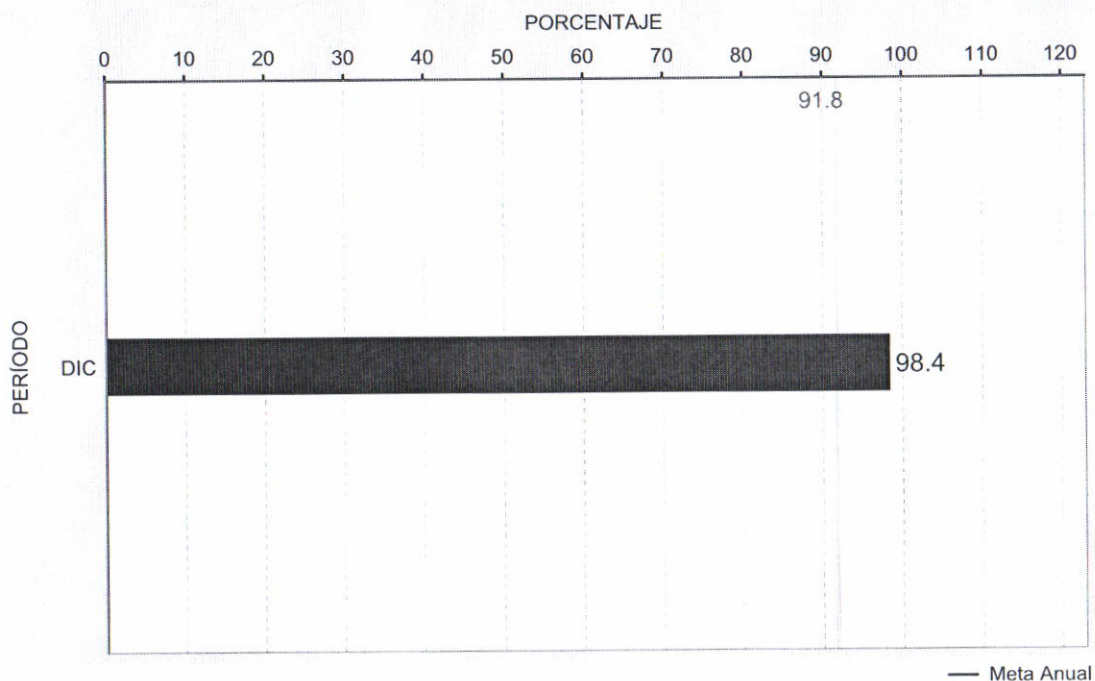

¿QUÉ MIDE?

EL PORCENTAJE DE ATENCIÓN A LA DEMANDA DE LA POBLACIÓN EN EDAD ESCOLAR, CON CUALQUIER SERVICIO EDUCATIVO DEL TIPO BÁSICO O POSTERIOR, ESPECÍFICAMENTE DE LOS RANGOS DE EDAD QUE CORRESPONDEN EN SU MAYORÍA A LA EDUCACIÓN SECUNDARIA.

META ANUAL 2019: 91.8

FRECUENCIA: ANUAL

UNIDAD DE MEDIDA: PORCENTAJE

COMPORTAMIENTO ESPERADO DEL INDICADOR: ASCENDENTE

OBSERVACIONES:

SE INCREMENTÓ LA DEMANDA EN LOS SERVICIOS EDUCATIVOS, AMPLIANDO CON ELLO LA COBERTURA EN LA MATRÍCULA EN LA EDUCACIÓN SECUNDARIA.

Xóchitl Armenta Márquez
COORDINADOR INSTITUCIONAL
XÓCHITL ARMENTA MÁRQUEZ

Catalino Zavala Márquez
TITULAR
CATALINO ZAVALA MÁRQUEZ
21/02/2020 10:23 AM

Gibrán Díaz de León Olivas
RESPONSABLE DEL INDICADOR
GIBRÁN DÍAZ DE LEÓN OLIVAS

PROGRAMA PRESUPUESTARIO

006 - GESTIÓN Y CONDUCCIÓN DE LA POLÍTICA INSTITUCIONAL

NOMBRE DEL INDICADOR

ÍNDICE DE ATENCIÓN A LA DEMANDA DE 3 A 5 AÑOS

NIVEL EN LA MIR

COMPONENTE

DIMENSIÓN

EFICACIA

TIPO DE INDICADOR

ESTRATÉGICO

TIPO DE RESULTADO

PROMEDIABLE

RESULTADOS 2019

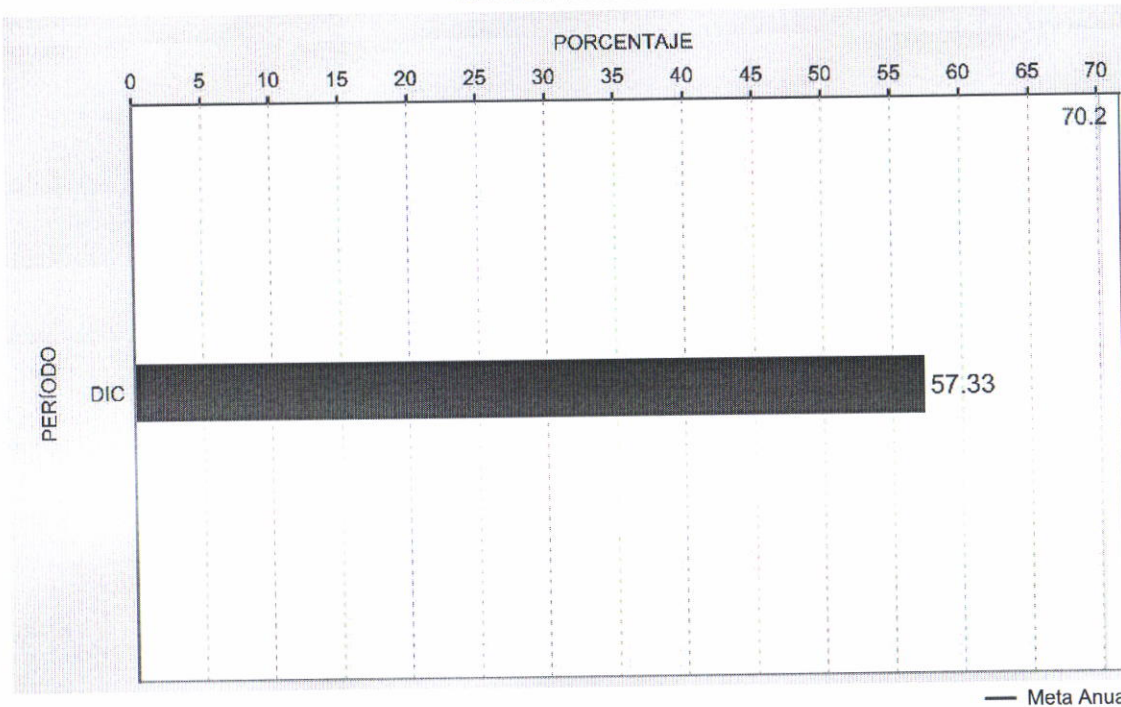

¿QUÉ MIDE?

EL PORCENTAJE DE ATENCIÓN A LA DEMANDA DE LA POBLACIÓN EN EDAD ESCOLAR, CON CUALQUIER SERVICIO EDUCATIVO DEL TIPO BÁSICO, ESPECÍFICAMENTE DE LOS RANGOS DE EDAD QUE CORRESPONDEN EN SU MAYORÍA A LA EDUCACIÓN PREESCOLAR.

META ANUAL 2019: 70.2

FRECUENCIA: ANUAL

UNIDAD DE MEDIDA: PORCENTAJE

COMPORTAMIENTO ESPERADO DEL INDICADOR: ASCENDENTE

OBSERVACIONES:

EL RESULTADO ES DEBIDO A LA FALTA DE SOLICITUDES POR LOS PADRES DE FAMILIA DE ESPACIOS EDUCATIVOS EN NIVEL PREESCOLAR, A PESAR DE LOS ESFUERZOS POR DIFUNDIR LA IMPORTANCIA DE LA EDUCACIÓN PREESCOLAR EN LOS ALUMNOS.

Xóchitl Armenta Márquez
COORDINADOR INSTITUCIONAL
XÓCHITL ARMENTA MÁRQUEZ

Catalino Zavala Márquez
TITULAR
CATALINO ZAVALA MÁRQUEZ
21/02/2020 13:06 PM

Yury Ariadna Barajas Guzmán
RESPONSABLE DEL INDICADOR
YURY ARIADNA BARAJAS GUZMÁN

PROGRAMA PRESUPUESTARIO

006 - GESTIÓN Y CONDUCCIÓN DE LA POLÍTICA INSTITUCIONAL

NOMBRE DEL INDICADOR

ÍNDICE DE ATENCIÓN A LA DEMANDA DE 6 A 11 AÑOS

NIVEL EN LA MIR

PROPÓSITO

DIMENSIÓN

EFICACIA

TIPO DE INDICADOR

ESTRATÉGICO

TIPO DE RESULTADO

PROMEDIABLE

RESULTADOS 2019

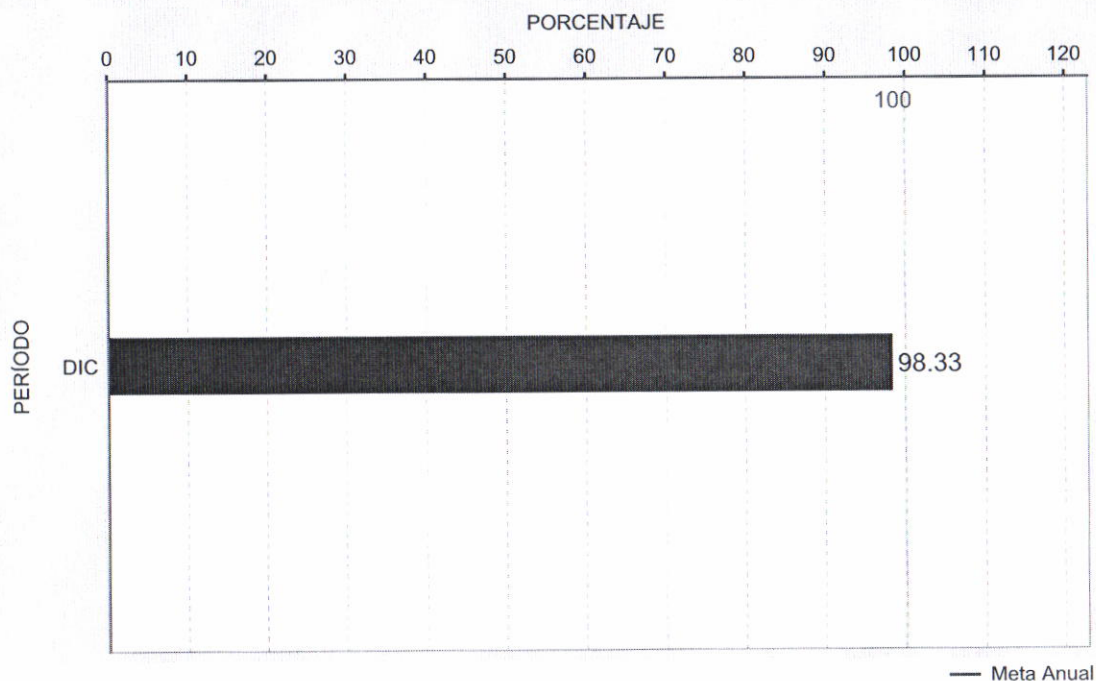

¿QUÉ MIDE?

EL GRADO DE ATENCIÓN A LA DEMANDA DE LA POBLACIÓN EN EDAD ESCOLAR, CON CUALQUIER SERVICIO EDUCATIVO DEL TIPO BÁSICO, ESPECÍFICAMENTE DE LOS RANGOS DE EDAD QUE CORRESPONDEN EN SU MAYORÍA A LA EDUCACIÓN PRIMARIA.

META ANUAL 2019: 100

FRECUENCIA: ANUAL

UNIDAD DE MEDIDA: PORCENTAJE

COMPORTAMIENTO ESPERADO DEL INDICADOR: ASCENDENTE

OBSERVACIONES:

RESULTADO DEBIDO A LOS EFECTOS ESTADÍSTICOS PARA EL INICIO DE CICLO ESCOLAR 2019-2020 QUE UTILIZA LOS DATOS DE POBLACIÓN ESTIMADA DE MITAD DE AÑO 2019, YA QUE PARA INICIO DE ESTE CICLO ESCOLAR AL CORTE DE LA ESTADÍSTICA 911 ES AL 30 DE SEPTIEMBRE DEL 2019.

COORDINADOR INSTITUCIONAL
XÓCHITL ARMENTA MÁRQUEZ

TITULAR
CATALINO ZAVALA MÁRQUEZ

RESPONSABLE DEL INDICADOR
WENCESLAO CANET HIGUERA

PROGRAMA PRESUPUESTARIO

008 - ADMINISTRACIÓN

NOMBRE DEL INDICADOR

ÍNDICE DE CALIDAD EN EL EJERCICIO DEL GASTO PÚBLICO. INSTITUTO DE SERVICIOS EDUCATIVOS Y PEDAGOGICOS DE BAJA CALIFORNIA

NIVEL EN LA MIR

PROPÓSITO

DIMENSIÓN

EFICIENCIA

TIPO DE INDICADOR

ESTRATÉGICO

TIPO DE RESULTADO

PROMEDIABLE

RESULTADOS 2019

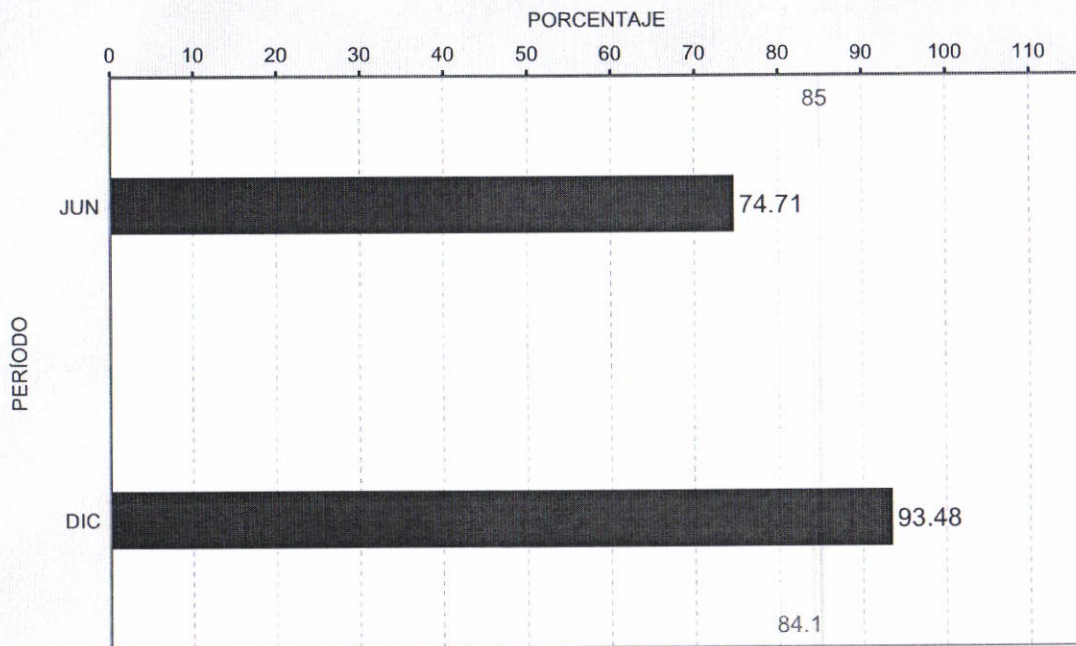

¿QUÉ MIDE?

LA CALIDAD EN EL EJERCICIO DEL GASTO PÚBLICO DE LA INSTITUCIÓN AL TRIMESTRE DEL EJERCICIO FISCAL ACTUAL

META ANUAL 2019: 85

FRECUENCIA: SEMESTRAL

UNIDAD DE MEDIDA: PORCENTAJE

COMPORTAMIENTO ESPERADO DEL INDICADOR: ASCENDENTE

RESULTADO PROMEDIO AL CUARTO TRIMESTRE: 84.1

— Meta Anual
— Promedio

COORDINADOR INSTITUCIONAL
MARCO ANTONIO RAMÍREZ MARTÍNEZ

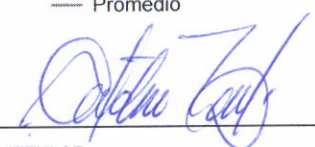
TITULAR
CATALINO ZAVALA MÁRQUEZ

RESPONSABLE DEL INDICADOR
BENJAMÍN PELAYO OCHOA

PROGRAMA PRESUPUESTARIO

059 - CALIDAD Y EQUIDAD EN EDUCACIÓN BÁSICA

NOMBRE DEL INDICADOR

AVANCE FINANCIERO DEL PROGRAMA PRESUPUESTARIO FEDERAL (U031) PROGRAMA EXPANSIÓN DE LA EDUCACIÓN INICIAL, AUTORIZADO AL INSTITUTO DE SERVICIOS EDUCATIVOS Y PEDAGÓGICOS (ISEP)

NIVEL EN LA MIR

COMPONENTE

DIMENSIÓN

ECONOMÍA

TIPO DE INDICADOR

ESTRATÉGICO

TIPO DE RESULTADO

ACUMULABLE

RESULTADOS 2019

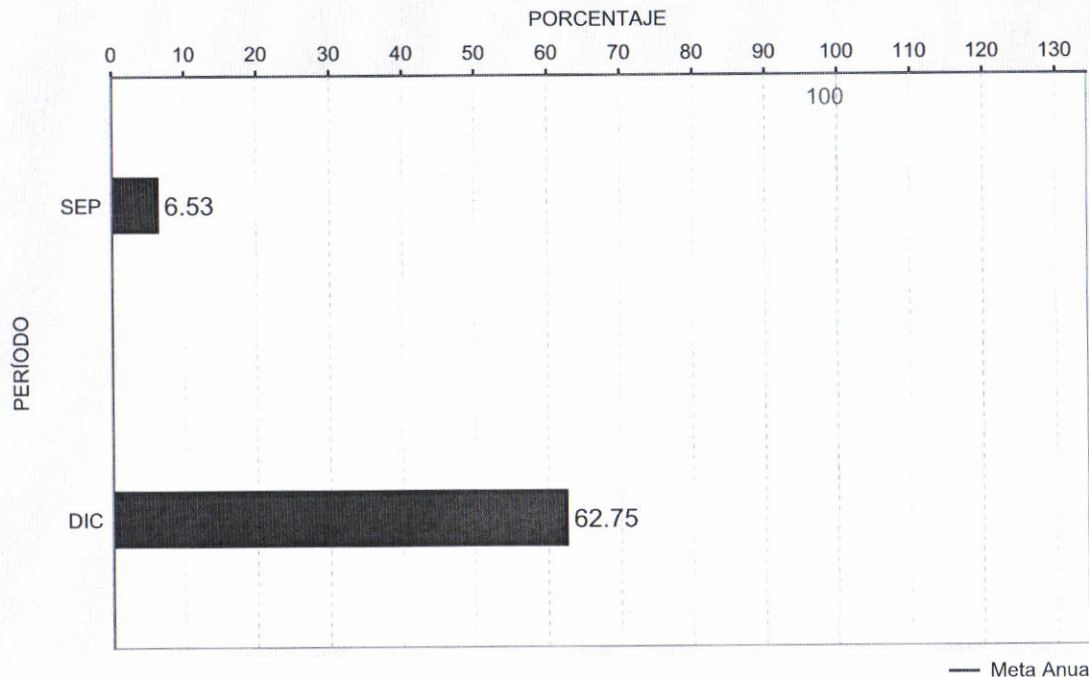

¿QUÉ MIDE?

PORCENTAJE DEL AVANCE FINANCIERO, CON RELACIÓN A LA TOTALIDAD DEL RECURSO AUTORIZADO AL INSTITUTO DE SERVICIOS EDUCATIVOS Y PEDAGÓGICOS (ISEP) DEL PROGRAMA PRESUPUESTARIO FEDERAL U031 PROGRAMA EXPANSIÓN DE LA EDUCACIÓN INICIAL

META ANUAL 2019: 100

FRECUENCIA: TRIMESTRAL

UNIDAD DE MEDIDA: PORCENTAJE

COMPORTAMIENTO ESPERADO DEL INDICADOR: ASCENDENTE

OBSERVACIONES:

EL RESULTADO ES DEBIDO A QUE EL PAT FUE AUTORIZADO A FINALES DEL MES DE AGOSTO A PARTIR DEL MES DE SEPTIEMBRE SE EMPEZÓ EL PROCESO DE LA OPERACIÓN DEL RECURSO. SE REINTEGRAN A LA TESOFE 2,052,440, EL CUAL INCLUYE CAPITAL E INTERESES PRODUCTIVOS.

[Signature]
COORDINADOR INSTITUCIONAL
MARCO ANTONIO RAMÍREZ MARTÍNEZ

[Signature]
TITULAR
CATALINO ZAVALA MÁRQUEZ

[Signature]
RESPONSABLE DEL INDICADOR
BENJAMÍN PELAYO OCHOA

PROGRAMA PRESUPUESTARIO

059 - CALIDAD Y EQUIDAD EN EDUCACIÓN BÁSICA

NOMBRE DEL INDICADOR

AVANCE FINANCIERO DEL PROGRAMA PRESUPUESTARIO FEDERAL S244 PROGRAMA PARA LA INCLUSIÓN Y LA EQUIDAD EDUCATIVA, AUTORIZADO AL INSTITUTO DE SERVICIOS EDUCATIVOS Y PEDAGÓGICOS (ISEP)

NIVEL EN LA MIR

COMPONENTE

DIMENSIÓN

ECONOMÍA

TIPO DE INDICADOR

ESTRATÉGICO

TIPO DE RESULTADO

ACUMULABLE

RESULTADOS 2019

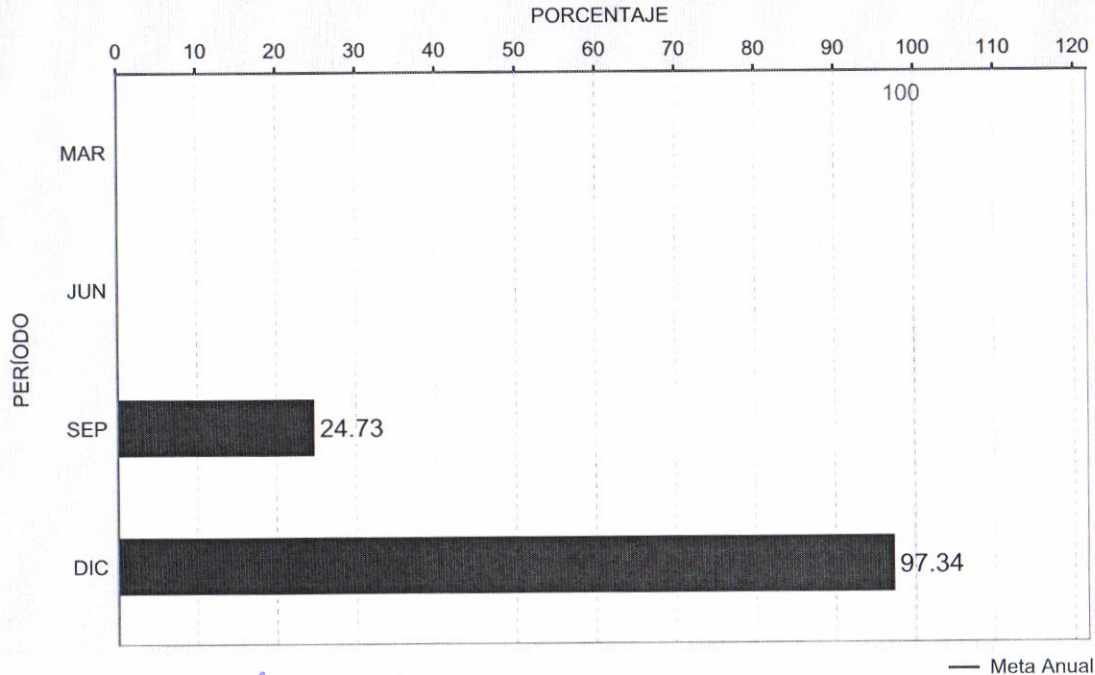

¿QUÉ MIDE?

PORCENTAJE DEL AVANCE FINANCIERO, CON RELACIÓN A LA TOTALIDAD DEL RECURSO AUTORIZADO AL INSTITUTO DE SERVICIOS EDUCATIVOS Y PEDAGÓGICOS (ISEP) DEL PROGRAMA PRESUPUESTARIO FEDERAL S244 PROGRAMA PARA LA INCLUSIÓN Y LA EQUIDAD EDUCATIVA.

META ANUAL 2019: 100

FRECUENCIA: TRIMESTRAL

UNIDAD DE MEDIDA: PORCENTAJE

COMPORTAMIENTO ESPERADO DEL INDICADOR: ASCENDENTE

OBSERVACIONES:

MONTO DEVENGADO AL 31 DE DICIEMBRE, HAY AUN RECURSO COMPROMETIDO PARA PAGO. DERIVADO DE ESTO SE CONSIDERA COMO CIFRA PRELIMINAR.

[Signature]
COORDINADOR INSTITUCIONAL
MARCO ANTONIO RAMÍREZ MARTÍNEZ

[Signature]
TITULAR
CATALINO ZAVALA MÁRQUEZ

[Signature]
RESPONSABLE DEL INDICADOR
BENJAMÍN PELAYO OCHOA

PROGRAMA PRESUPUESTARIO
059 - CALIDAD Y EQUIDAD EN EDUCACIÓN BÁSICA

NOMBRE DEL INDICADOR
AVANCE FINANCIERO DEL PROGRAMA PRESUPUESTARIO FEDERAL S267 FORTALECIMIENTO DE LA CALIDAD EDUCATIVA, AUTORIZADO AL INSTITUTO DE SERVICIOS EDUCATIVOS Y PEDAGÓGICOS (ISEP)

NIVEL EN LA MIR
COMPONENTE

DIMENSIÓN
ECONOMÍA

TIPO DE INDICADOR
ESTRATÉGICO

TIPO DE RESULTADO
ACUMULABLE

RESULTADOS 2019

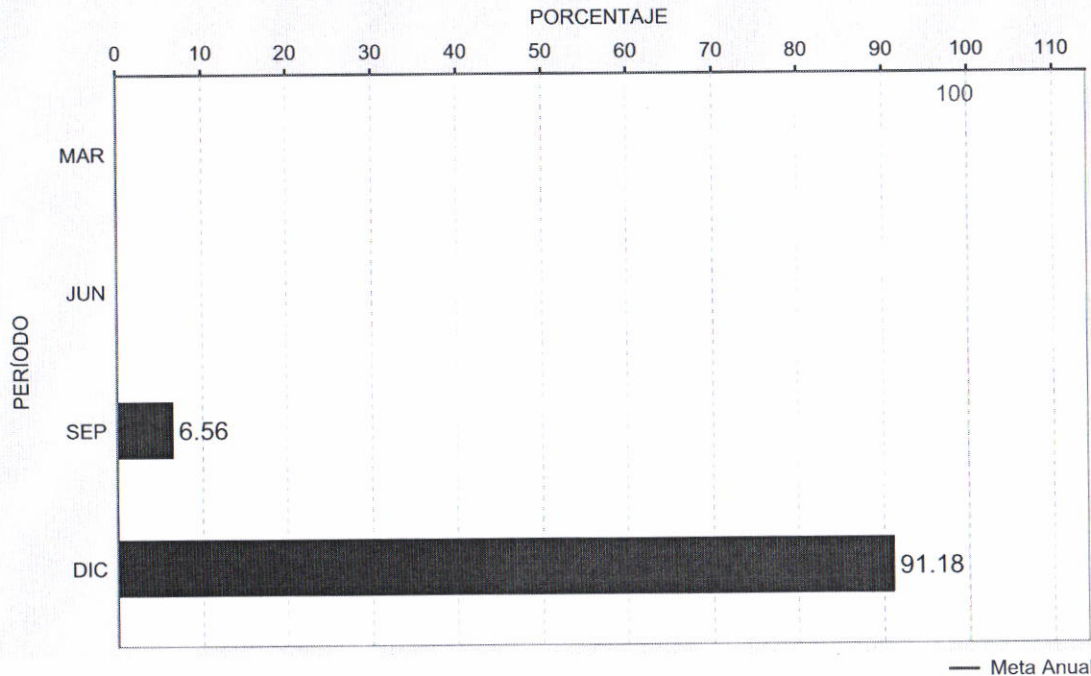

¿QUÉ MIDE?

PORCENTAJE DEL AVANCE FINANCIERO, CON RELACIÓN A LA TOTALIDAD DEL RECURSO AUTORIZADO AL INSTITUTO DE SERVICIOS EDUCATIVOS Y PEDAGÓGICOS (ISEP) DEL PROGRAMA PRESUPUESTARIO FEDERAL S267 FORTALECIMIENTO DE LA CALIDAD EDUCATIVA.

META ANUAL 2019: 100

FRECUENCIA: TRIMESTRAL

UNIDAD DE MEDIDA: PORCENTAJE

COMPORTAMIENTO ESPERADO DEL INDICADOR: ASCENDENTE

OBSERVACIONES:

NO SE EJERCIÓ LA TOTALIDAD DEL PRESUPUESTO, LA DIFERENCIA SE REGRESA A LA TESOFE.

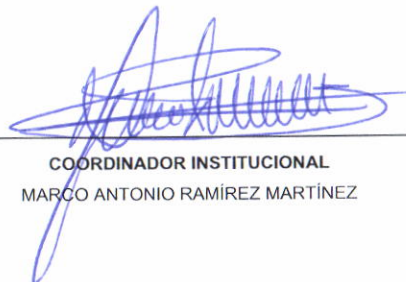

COORDINADOR INSTITUCIONAL
MARCO ANTONIO RAMÍREZ MARTÍNEZ

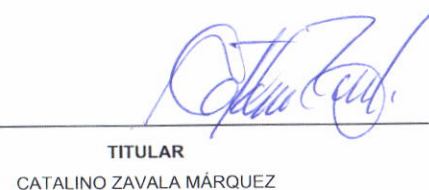

TITULAR
CATALINO ZAVALA MÁRQUEZ

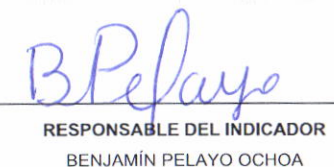

RESPONSABLE DEL INDICADOR
BENJAMÍN PELAYO OCHOA



SECRETARÍA DE HACIENDA
SISTEMA ESTATAL DE EVALUACIÓN DEL DESEMPEÑO
REPORTE DE INDICADORES DE DESEMPEÑO



77 - ISEP

CUARTO TRIMESTRE 2019

PROGRAMA PRESUPUESTARIO

059 - CALIDAD Y EQUIDAD EN EDUCACIÓN BÁSICA

NOMBRE DEL INDICADOR

AVANCE FINANCIERO DEL PROGRAMA PRESUPUESTARIO FEDERAL S270 PROGRAMA NACIONAL DE INGLÉS, AUTORIZADO AL INSTITUTO DE SERVICIOS EDUCATIVOS Y PEDAGÓGICOS (ISEP)

NIVEL EN LA MIR

COMPONENTE

DIMENSIÓN

ECONOMÍA

TIPO DE INDICADOR

ESTRATÉGICO

TIPO DE RESULTADO

ACUMULABLE

RESULTADOS 2019

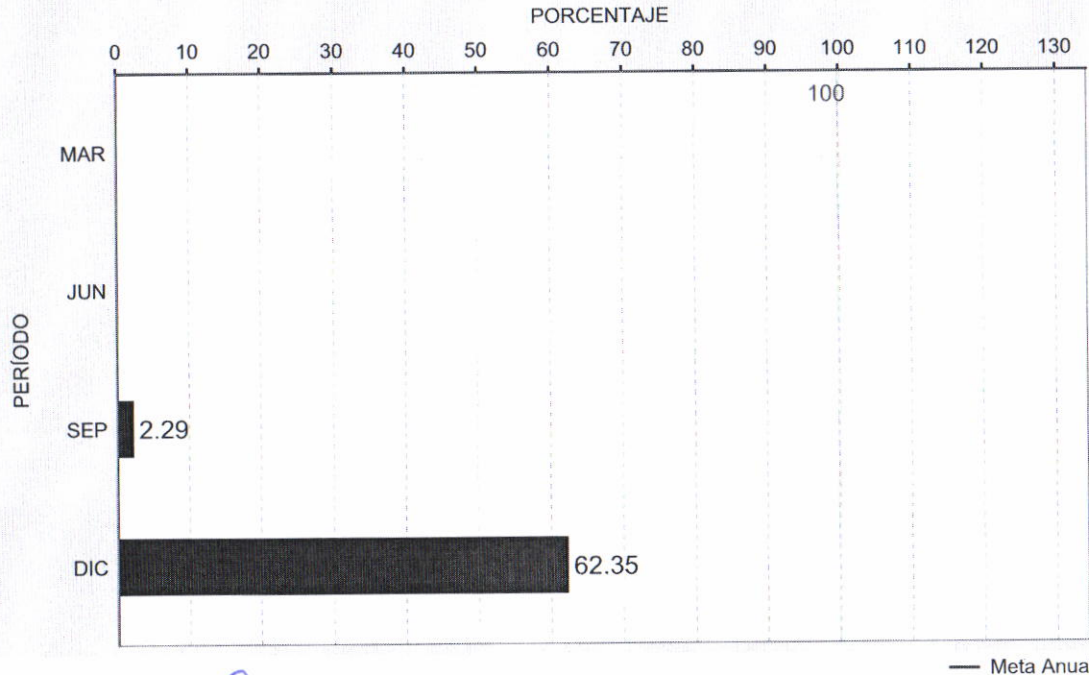

¿QUÉ MIDE?

PORCENTAJE DEL AVANCE FINANCIERO, CON RELACIÓN A LA TOTALIDAD DEL RECURSO AUTORIZADO AL INSTITUTO DE SERVICIOS EDUCATIVOS Y PEDAGÓGICOS (ISEP) DEL PROGRAMA PRESUPUESTARIO FEDERAL S270 PROGRAMA NACIONAL DE INGLÉS

META ANUAL 2019: 100

FRECUENCIA: TRIMESTRAL

UNIDAD DE MEDIDA: PORCENTAJE

COMPORTAMIENTO ESPERADO DEL INDICADOR: ASCENDENTE

OBSERVACIONES:

MONTO DEVENGADO AL 31 DE DICIEMBRE, DEL TOTAL AUTORIZADO SOLO 10,504,470.00 FUERON RADICADOS, QUEDANDO LA DIFERENCIA COMO COMPROMISO DE LA FEDERACIÓN DE SER ENTREGADOS EN ESPECIE.

COORDINADOR INSTITUCIONAL
 MARCO ANTONIO RAMÍREZ MARTÍNEZ

TITULAR
 CATALINO ZAVALA MÁRQUEZ

RESPONSABLE DEL INDICADOR
 BENJAMÍN PELAYO OCHOA

PROGRAMA PRESUPUESTARIO
059 - CALIDAD Y EQUIDAD EN EDUCACIÓN BÁSICA

NOMBRE DEL INDICADOR
AVANCE FINANCIERO DEL PROGRAMA PRESUPUESTARIO FEDERAL, I013 FONE SERVICIOS PERSONALES, AUTORIZADO AL INSTITUTO DE SERVICIOS EDUCATIVOS Y PEDAGÓGICOS DEL ESTADO.

NIVEL EN LA MIR
COMPONENTE

DIMENSIÓN
ECONOMÍA

TIPO DE INDICADOR
ESTRATÉGICO

TIPO DE RESULTADO
ACUMULABLE

RESULTADOS 2019

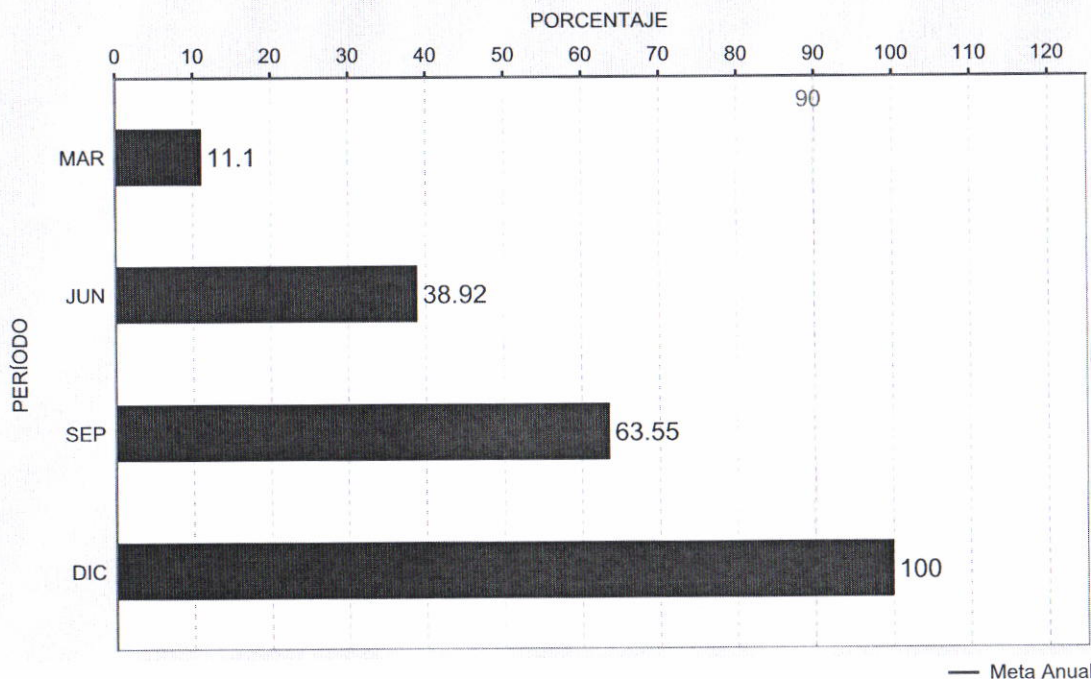

¿QUÉ MIDE?

PORCENTAJE DEL AVANCE FINANCIERO, CON RELACIÓN A LA TOTALIDAD DEL RECURSO AUTORIZADO AL INSTITUTO DE SERVICIOS EDUCATIVOS Y PEDAGÓGICOS DEL ESTADO, DEL PROGRAMA PRESUPUESTARIO I013- FONE SERVICIOS PERSONALES.

META ANUAL 2019: 90

FRECUENCIA: TRIMESTRAL

UNIDAD DE MEDIDA: PORCENTAJE

COMPORTAMIENTO ESPERADO DEL INDICADOR: ASCENDENTE

OBSERVACIONES:

RESULTADO DEL INDICADOR AL CIERRE DE EJERCICIO.



COORDINADOR INSTITUCIONAL
MARCO ANTONIO RAMÍREZ MARTÍNEZ



TITULAR
CATALINO ZAVALA MÁRQUEZ



RESPONSABLE DEL INDICADOR
BENJAMÍN PELAYO OCHOA

PROGRAMA PRESUPUESTARIO
059 - CALIDAD Y EQUIDAD EN EDUCACIÓN BÁSICA

NOMBRE DEL INDICADOR
AVANCE FINANCIERO DEL PROGRAMA PRESUPUESTARIO FEDERAL, I015- FONE GASTO DE OPERACIÓN, AUTORIZADO AL INSTITUTO DE SERVICIOS EDUCATIVOS Y PEDAGÓGICOS DEL ESTADO.

NIVEL EN LA MIR
COMPONENTE

DIMENSIÓN
ECONOMÍA

TIPO DE INDICADOR
ESTRATÉGICO

TIPO DE RESULTADO
ACUMULABLE

RESULTADOS 2019

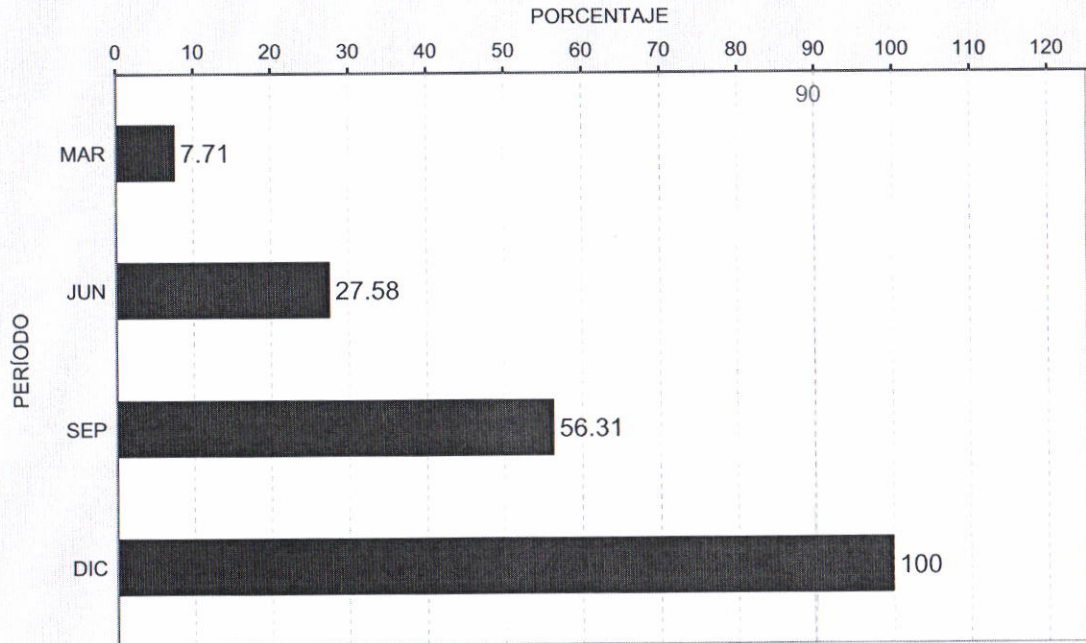

¿QUÉ MIDE?

PORCENTAJE DEL AVANCE FINANCIERO, CON RELACIÓN A LA TOTALIDAD DEL RECURSO AUTORIZADO AL INSTITUTO DE SERVICIOS EDUCATIVOS Y PEDAGÓGICOS DEL ESTADO, DEL PROGRAMA PRESUPUESTARIO I015- FONE GASTO DE OPERACIÓN.

META ANUAL 2019: 90

FRECUENCIA: TRIMESTRAL

UNIDAD DE MEDIDA: PORCENTAJE

COMPORTAMIENTO ESPERADO DEL INDICADOR: ASCENDENTE

OBSERVACIONES:

RESULTADO DEL INDICADOR AL CIERRE DE EJERCICIO.



COORDINADOR INSTITUCIONAL
MARCO ANTONIO RAMÍREZ MARTÍNEZ



TITULAR
CATALINO ZAVALA MÁRQUEZ

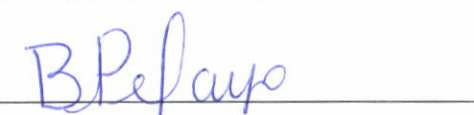

RESPONSABLE DEL INDICADOR
BENJAMÍN PELAYO OCHOA

PROGRAMA PRESUPUESTARIO

059 - CALIDAD Y EQUIDAD EN EDUCACIÓN BÁSICA

NOMBRE DEL INDICADOR

AVANCE FINANCIERO DEL PROGRAMA PRESUPUESTARIO FEDERAL, I016- FONE FONDO DE COMPENSACIÓN, AUTORIZADO AL INSTITUTO DE SERVICIOS EDUCATIVOS Y PEDAGÓGICOS DEL ESTADO.

NIVEL EN LA MIR

COMPONENTE

DIMENSIÓN

ECONOMÍA

TIPO DE INDICADOR

ESTRATÉGICO

TIPO DE RESULTADO

ACUMULABLE

RESULTADOS 2019

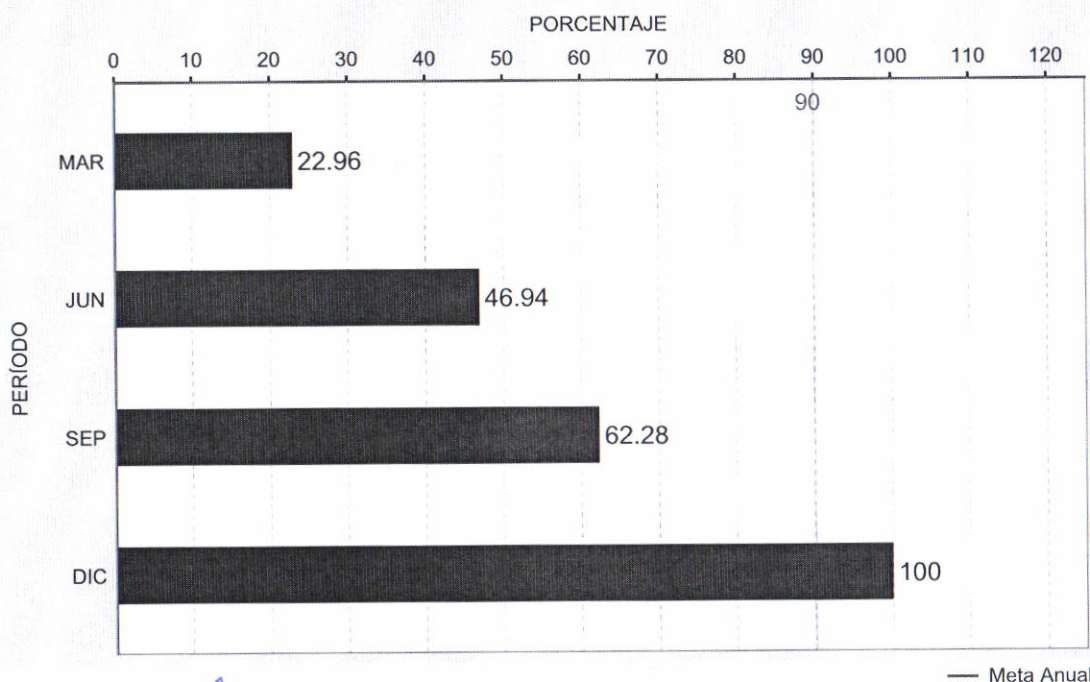

¿QUÉ MIDE?

PORCENTAJE DEL AVANCE FINANCIERO, CON RELACIÓN A LA TOTALIDAD DEL RECURSO AUTORIZADO AL INSTITUTO DE SERVICIOS EDUCATIVOS Y PEDAGÓGICOS DEL ESTADO, DEL PROGRAMA PRESUPUESTARIO I016-FONE FONDO DE COMPENSACIÓN.

META ANUAL 2019: 90

FRECUENCIA: TRIMESTRAL

UNIDAD DE MEDIDA: PORCENTAJE

COMPORTAMIENTO ESPERADO DEL INDICADOR: ASCENDENTE

OBSERVACIONES:

RESULTADO DEL INDICADOR AL CIERRE DE EJERCICIO.

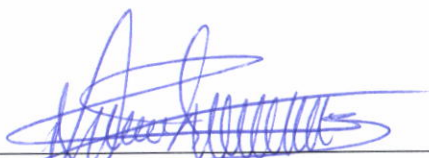
COORDINADOR INSTITUCIONAL
MARCO ANTONIO RAMÍREZ MARTÍNEZ

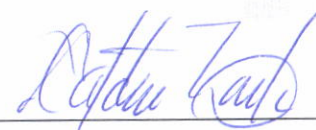
TITULAR
CATALINO ZAVALA MÁRQUEZ

RESPONSABLE DEL INDICADOR
BENJAMÍN PELAYO OCHOA



SECRETARÍA DE HACIENDA
SISTEMA ESTATAL DE EVALUACIÓN DEL DESEMPEÑO
REPORTE DE INDICADORES DE DESEMPEÑO
 77 - ISEP
 CUARTO TRIMESTRE 2019



PROGRAMA PRESUPUESTARIO
 059 - CALIDAD Y EQUIDAD EN EDUCACIÓN BÁSICA

NOMBRE DEL INDICADOR
 PORCENTAJE DE ALUMNOS ATENDIDOS CON EL SERVICIO DE EDUCACIÓN PREESCOLAR, PRIMARIA Y SECUNDARIA

NIVEL EN LA MIR
 COMPONENTE

DIMENSIÓN
 EFICACIA

TIPO DE INDICADOR
 ESTRATÉGICO

TIPO DE RESULTADO
 PROMEDIABLE

RESULTADOS 2019

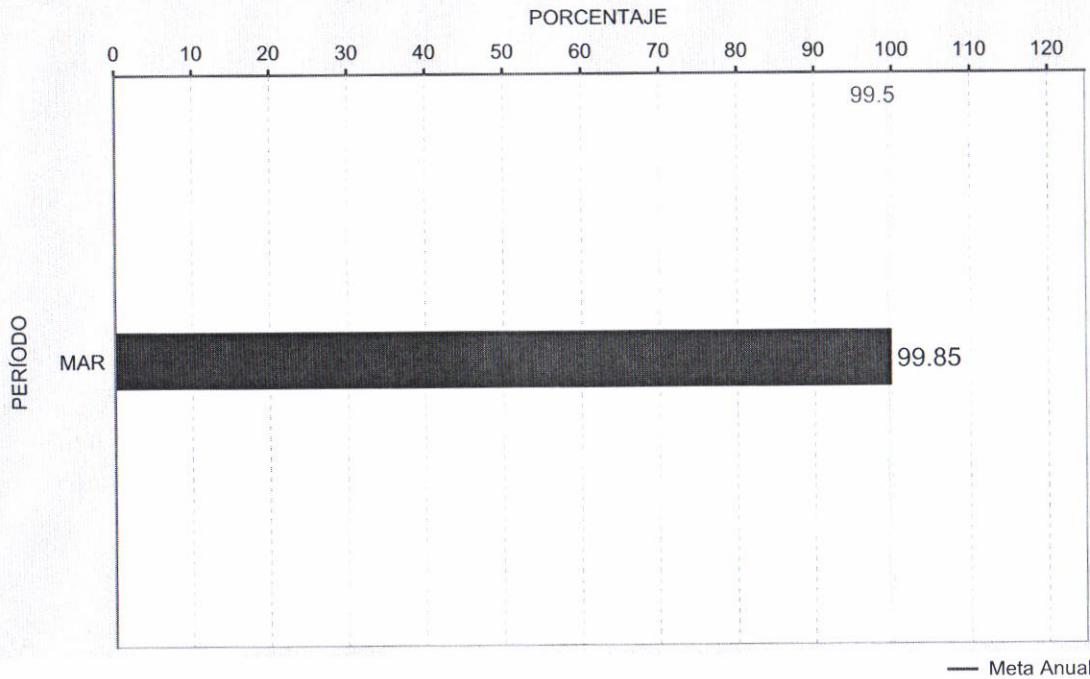

¿QUÉ MIDE?

PORCENTAJE DE ALUMNOS QUE RECIBEN ATENCIÓN EN LOS TRES NIVELES DE EDUCACIÓN BÁSICA

META ANUAL 2019: 99.5

FRECUENCIA: ANUAL

UNIDAD DE MEDIDA: PORCENTAJE

COMPORTAMIENTO ESPERADO DEL INDICADOR: ASCENDENTE

Xóchitl Armenta Márquez
 COORDINADOR INSTITUCIONAL
 XÓCHITL ARMENTA MÁRQUEZ

Catalino Zavala Márquez
 TITULAR
 CATALINO ZAVALA MÁRQUEZ

José Manuel Montaña Godínez
 RESPONSABLE DEL INDICADOR
 JOSÉ MANUEL MONTAÑO GODÍNEZ

PROGRAMA PRESUPUESTARIO
059 - CALIDAD Y EQUIDAD EN EDUCACIÓN BÁSICA

NOMBRE DEL INDICADOR
PORCENTAJE DE AVANCE EN LA INCORPORACION DE ESCUELAS AL NUEVO MODELO DE ATENCION TECNOLOGICO TOCA Y APRENDE

NIVEL EN LA MIR
COMPONENTE

DIMENSIÓN
EFICACIA

TIPO DE INDICADOR
ESTRATÉGICO

TIPO DE RESULTADO
PROMEDIABLE

RESULTADOS 2019

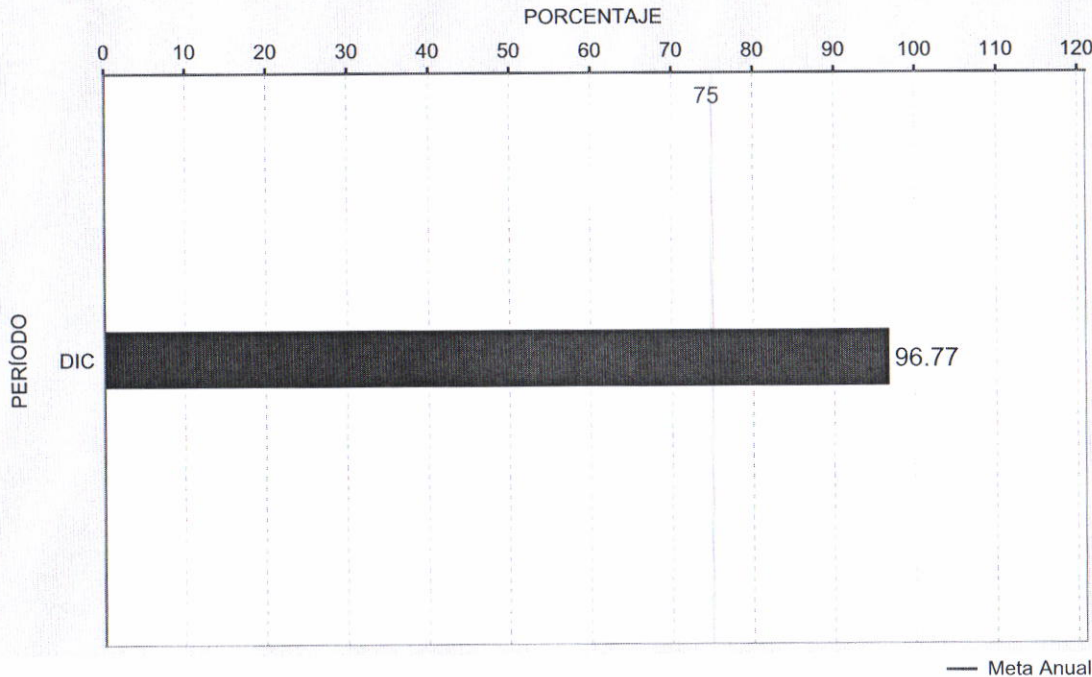

¿QUÉ MIDE?

EL PORCENTAJE DE ESCUELAS PRIMARIAS QUE SE ENCUENTRAN IMPLEMENTANDO EL NUEVO MODELO DE ATENCION TECNOLOGICO (PROGRAMA TOCA Y APRENDE), CON RELACION A LA META DE ESCUELAS PLANTEADA EN EL PROGRAMA SECTORIAL DE EDUCACION.

META ANUAL 2019: 75

FRECUENCIA: ANUAL

UNIDAD DE MEDIDA: PORCENTAJE

COMPORTAMIENTO ESPERADO DEL INDICADOR: ASCENDENTE

OBSERVACIONES:

SE SUPERÓ LA META POR EL INTERÉS Y PARTICIPACIÓN DE DIRECTIVOS DE INCORPORARSE AL PROGRAMA TECNOLÓGICO TOCA Y APRENDE.

Xóchitl Armenta Márquez
COORDINADOR INSTITUCIONAL
XÓCHITL ARMENTA MÁRQUEZ

Catalino Zavala Márquez
TITULAR
CATALINO ZAVALA MÁRQUEZ

Héctor Daniel Octavio Martínez García
RESPONSABLE DEL INDICADOR
HÉCTOR DANIEL OCTAVIO MARTÍNEZ GARCÍA

PROGRAMA PRESUPUESTARIO

059 - CALIDAD Y EQUIDAD EN EDUCACIÓN BÁSICA

NOMBRE DEL INDICADOR

PORCENTAJE DE ESCUELAS INCLUSIVAS EN EDUCACIÓN BÁSICA

NIVEL EN LA MIR

COMPONENTE

DIMENSIÓN

EFICACIA

TIPO DE INDICADOR

ESTRATÉGICO

TIPO DE RESULTADO

PROMEDIABLE

RESULTADOS 2019

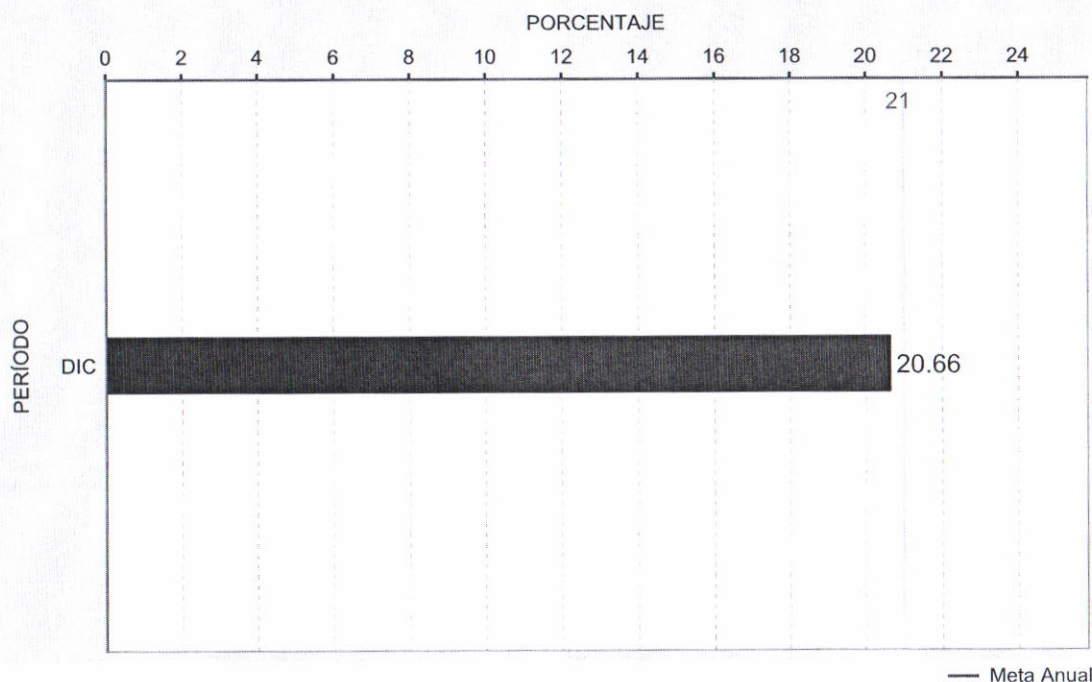

¿QUÉ MIDE?

EL PORCENTAJE DE ESCUELAS FOCALIZADAS CON ESTUDIANTES QUE PRESENTAN BARRERAS PARA EL APRENDIZAJE, DISCAPACIDAD, APTITUDES SOBRESALIENTES CON RELACIÓN AL TOTAL DE ESCUELAS PÚBLICAS DE EDUCACIÓN BÁSICA EN EL ESTADO

META ANUAL 2019: 21

FRECUENCIA: ANUAL

UNIDAD DE MEDIDA: PORCENTAJE

COMPORTAMIENTO ESPERADO DEL INDICADOR: ASCENDENTE

OBSERVACIONES:

LA CANTIDAD DE ESCUELAS OBEDECE A UN ACUMULADO DE ATENCIÓN DESDE EL 2015. EL INCREMENTO DE ESCUELAS INCLUSIVAS ES UNA META SEXENAL Y CADA AÑO SE INCREMENTA EN 30 ESCUELAS. LOGRANDO AL CIERRE DEL 2019 LA CANTIDAD DE 789 ESCUELAS.

[Signature]
COORDINADOR INSTITUCIONAL
XÓCHITL ARMENTA MÁRQUEZ

[Signature]
TITULAR
CATALINO ZAVALA MÁRQUEZ
21/02/2020 10:23 AM

[Signature]
RESPONSABLE DEL INDICADOR
MARTHA LUCINA TINOCO GRACIA